



CONCOREZZO CASCINA
CAMPACCIO AFFITTO
BILOCALE CON GIARDINO

CONCOREZZO CASCINA CAMPACCIO 1

SANTALITREDA

CONCOREZZO CASCINA CAMPACCIO AFFITTO
BILOCALE CON GIARDINO

70 €

*Concorezzo Cascina Campaccio Affitto Bilocale con Giardino - Eleganza e Comfort a
Concorezzo*



CONCOREZZO CASCINA CAMPACCIO AFFITTO BILOCALE CON GIARDINO

... -->

*Immagina di tornare a casa ogni giorno in un **delizioso bilocale** situato nella tranquilla traversa di Via Dante a Concorezzo, a pochi passi dal rinomato ...*

Le necessità, i sogni legati alla casa cambiano e per ognuno sono diversi. La vera abilità è quella di trovare la soluzione per soddisfare ognuno di queste persone.

... agriturismo "La Camilla".

La casa si trova all'interno di una palazzina moderna, costruita nel 2010 e composta da sole sei ...

is immobiliare
SANTALFREDO

Telefono: 039 690 81 37 - Email: info@immobiliariesantalfredo.it



DESCRIZIONE

... unità abitative, assicurando privacy e serenità.

*Aperto la porta d'ingresso blindata, accoglie un ambiente che unisce stile e funzionalità, con **arredamento selezionato con cura e gusto.***

// ...

Immobiliare Santalfredo può consigliarti i passi migliori per concretizzare l'acquisto o la vendita di un immobile, guidandoti nel tuo investimento immobiliare in modo attento ed produttivo.

... soggiorno, è fornito di divano, poltrona e mobile tv con televisore.

*In continuità, la **cucina a vista completamente attrezzata** con elettrodomestici, inclusa lavastoviglie e moderno tavolo ad isola centrale.*

*La **camera matrimoniale**, un vero e proprio rifugio di tranquillità, è arredata per offrire il massimo ...*

Telefono: 039 690 81 37 - Email: info@immobiliaresantalfredo.it



DETTAGLI AGGIUNTIVI

50 mq | 2 locali | 1 bagno

- Anno di costruzione | 2010
- Condizione immobile | Buone
- Piano | Terra
- Totale piani edificio | 1
- Numero locali | 2
- Camere da letto | 1
- Ingresso | Si
- Soggiorno | Si
- Cucina | Angolo Cottura
- Balconi | 1
- Tipo garage | Singolo 16 Mq
- Tipo riscaldamento | Termoautonomo
- Climatizzazione | Si
- Allarme | Si
- Vetri | Doppio vetro
- Ascensore | No
- Classe energetica | D 168,38
- Giardino | Privato 30 Mq



Telefono: 039 690 81 37 - Email: info@immobiliariesantalfredo.it

GALLERIA IMMAGINI

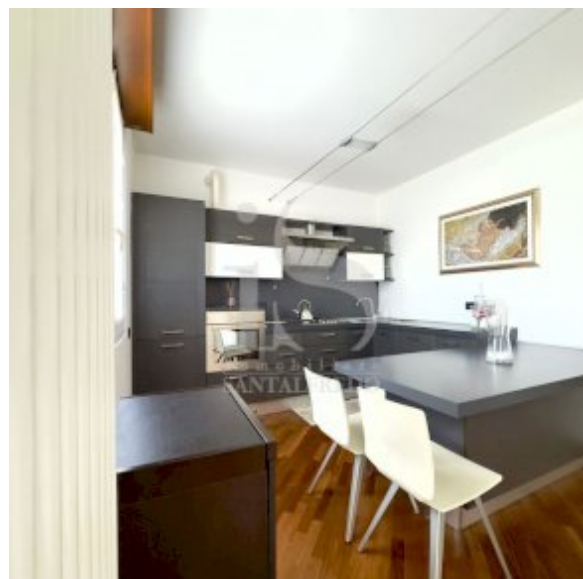
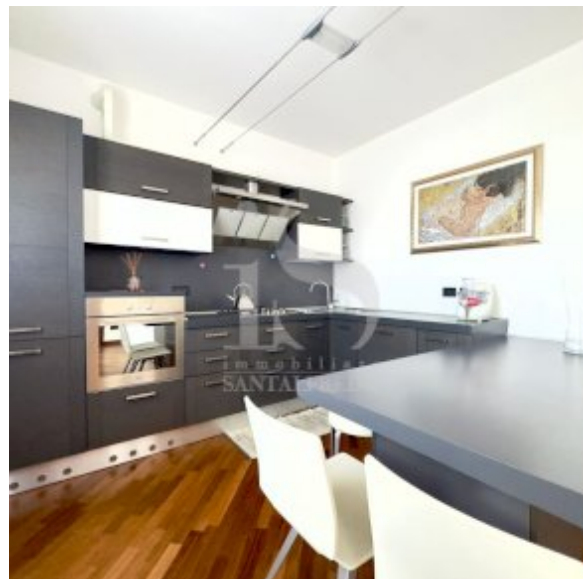



Immobiliare Santalfredo
Via Remo Brambilla, 7
20863 Concorezzo (MB)

Telefono: 039 690 81 37

Email: info@immobiliariesantalfredo.it

Sito Web: <https://www.immobiliariesantalfredo.it>